

# 第 379 回地震調査委員会資料

令和 4 年 11 月 10 日

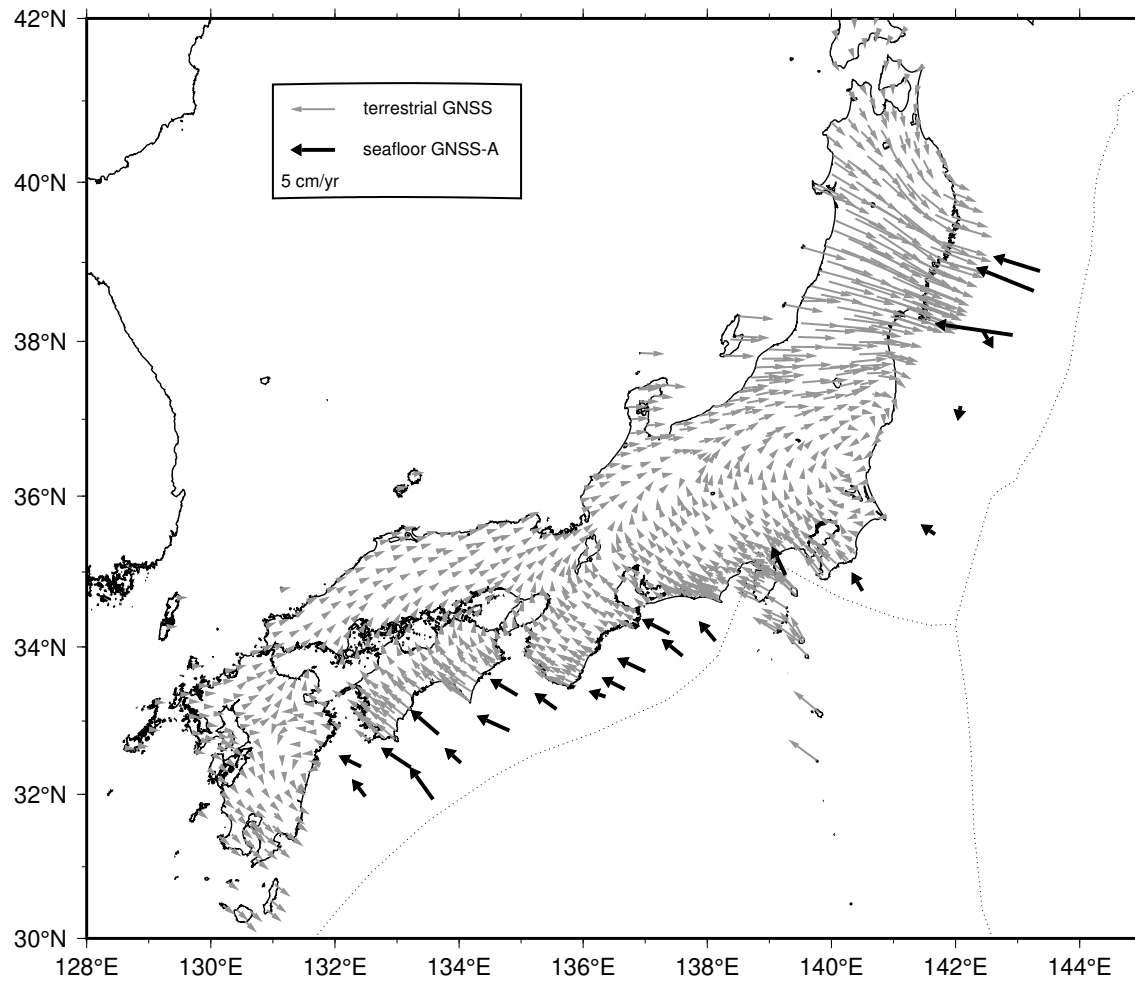

# 直近約4年間の水平移動速度【ユーラシアプレート固定】



陸域の速度場は国土地理院 GEONET F5 解の 09/15/2018 - 09/15/2022 の期間

海上保安庁

## 日本海溝沿いの直近約4年間の水平移動速度【北米プレート固定】

Site name	Lat. (°N)	Lon. (°E)	Velocity (cm/yr) (deg)		Period	Data	Update
(1) KAMN	38.89	143.36	4.8	293.5	08/19/2018 - 09/07/2022	11	*
(2) KAMS	38.64	143.26	6.3	297.3	08/18/2018 - 09/06/2022	13	*
(3) MYGI	38.08	142.92	8.0	281.1	08/21/2018 - 09/06/2022	16	*
(4) MYGW	38.15	142.43	2.9	131.4	08/21/2018 - 09/06/2022	16	*
(5) FUKU	37.17	142.08	1.6	155.8	08/22/2018 - 09/05/2022	16	*
(6) CHOS	35.50	141.67	1.5	335.0	08/26/2018 - 09/05/2022	13	*
(7) BOSN	34.75	140.50	2.3	355.4	08/27/2018 - 09/08/2022	15	*
(8) SAGA	34.96	139.26	3.4	351.6	08/27/2018 - 09/15/2022	15	*
GEONET					09/15/2018 - 09/15/2022		

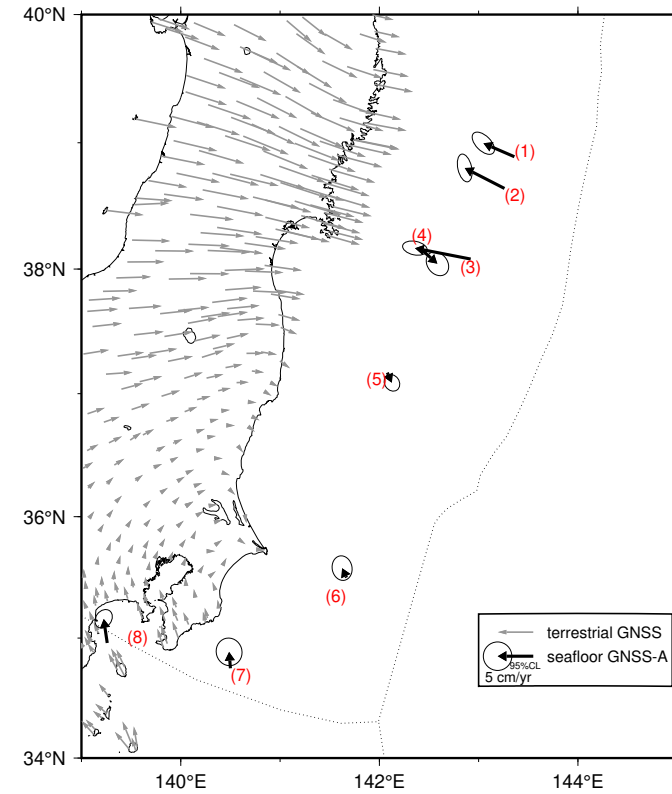

## 東北地震後の日本海溝沿いの累積水平移動量【北米プレート固定】

Site name	Lat. (°N)	Lon. (°E)	Movement (cm) (deg)		Period	Update
(1) KAMN	38.89	143.36	42.5	293.3	04/03/2011 - 09/07/2022	*
(2) KAMS	38.64	143.26	103.2	297.5	04/04/2011 - 09/06/2022	*
(3) MYGI	38.08	142.92	101.1	289.8	03/28/2011 - 09/06/2022	*
(4) MYGW	38.15	142.43	23.7	161.9	03/27/2011 - 09/06/2022	*
(5) FUKU	37.17	142.08	97.8	126.1	03/29/2011 - 09/05/2022	*
(6) CHOS	35.50	141.67	60.3	110.1	04/17/2011 - 09/05/2022	*
(7) BOSN	34.75	140.50	3.5	2.5	04/18/2011 - 09/08/2022	*
(8) SAGA	34.96	139.26	27.9	341.3	05/07/2011 - 09/15/2022	*
GEONET					04/01/2011 - 09/12/2022	

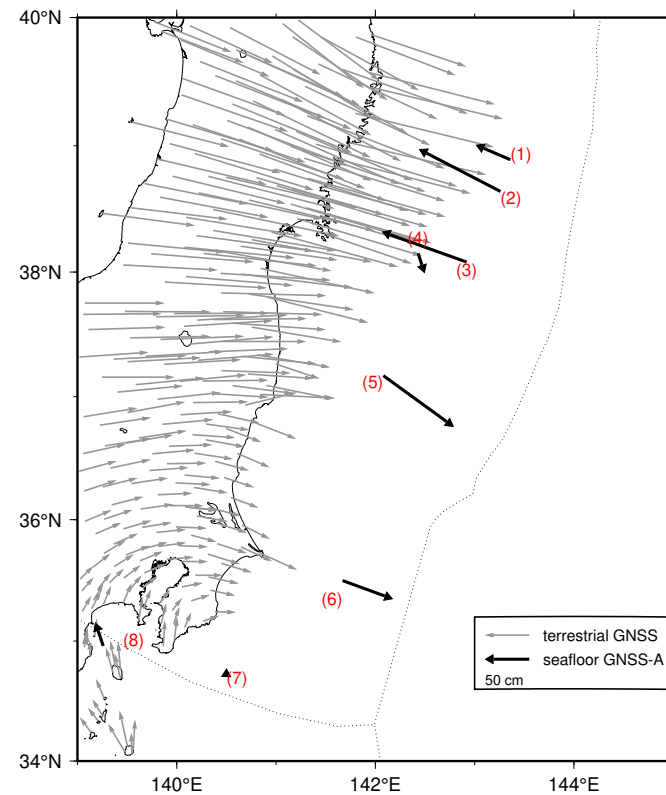

# GNSS-A 観測時系列【北米プレート固定】

各図の右列は、4.1 年の時間窓による回帰直線から求めた変動速度

縦のバーは速度推定の 95% 信頼区間

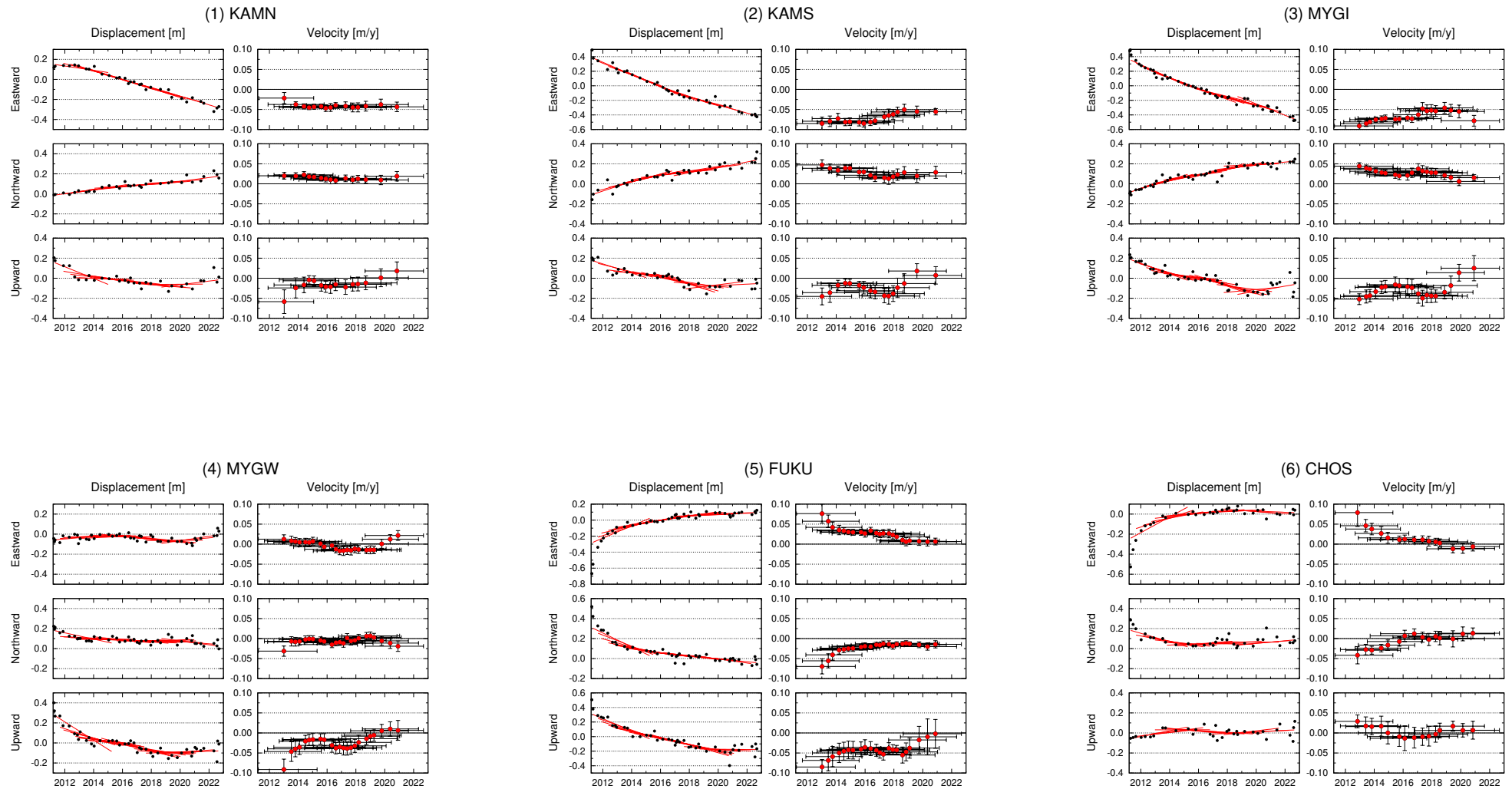

# GNSS-A 観測時系列【北米プレート固定】

各図の右列は、4.1 年の時間窓による回帰直線から求めた変動速度

縦のバーは速度推定の 95% 信頼区間

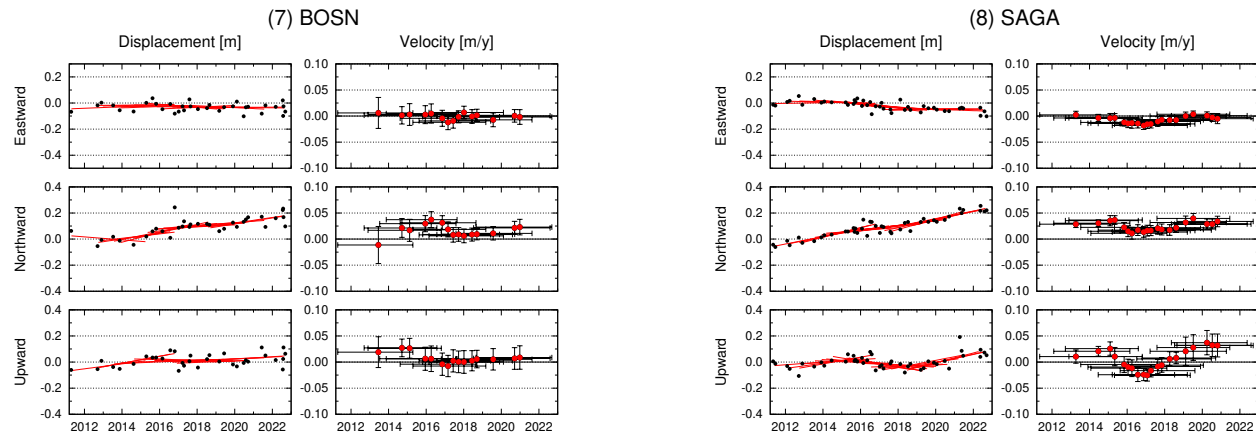

## 南海トラフ沿いの直近約4年間の水平移動速度【アムールプレート固定】

Site name	Lat. (°N)	Lon. (°E)	Velocity (cm/yr) (deg)		Period	Data	Update
(9) TOK1	34.08	138.13	3.4	311.9	08/13/2018 - 09/09/2022	20	*
(10) TOK2	33.88	137.60	3.6	302.9	07/10/2018 - 08/04/2022	19	
(11) TOK3	34.18	137.39	4.1	293.8	07/09/2018 - 08/04/2022	17	
(12) ZENW	33.09	137.55	-	-	02/20/2020 - 09/09/2022	10	*
(13) KUM1	33.67	137.00	4.1	291.7	07/09/2018 - 08/04/2022	19	
(14) KUM2	33.43	136.67	3.5	292.6	07/08/2018 - 08/03/2022	21	
(15) KUM3	33.33	136.36	2.7	284.4	08/12/2018 - 09/14/2022	20	*
(16) KUM4	33.08	136.64	-	-	02/21/2020 - 09/14/2022	11	*
(17) SIOW	33.16	135.57	3.6	300.7	08/12/2018 - 09/13/2022	22	*
(18) SIO2	32.98	135.99	-	-	03/18/2020 - 09/13/2022	12	*
(19) MRT1	33.35	134.94	4.2	296.5	08/11/2018 - 09/12/2022	20	*
(20) MRT2	32.87	134.81	4.7	291.9	08/11/2018 - 09/12/2022	24	*
(21) MRT3	32.80	135.35	-	-	08/10/2019 - 09/12/2022	16	*
(22) TOS1	32.82	133.67	4.7	306.2	08/10/2018 - 09/11/2022	19	*
(23) TOS2	32.43	134.03	3.0	304.6	09/07/2018 - 09/11/2022	18	*
(24) ASZ1	32.37	133.22	4.6	299.4	08/10/2018 - 09/02/2022	17	*
(25) ASZ2	31.93	133.58	4.9	318.4	09/08/2018 - 09/10/2022	16	*
(26) HYG1	32.38	132.42	3.4	291.9	08/09/2018 - 09/03/2022	18	*
(27) HYG2	31.97	132.49	3.0	312.8	08/09/2018 - 09/03/2022	19	*
GEONET					09/14/2018 - 09/14/2022		

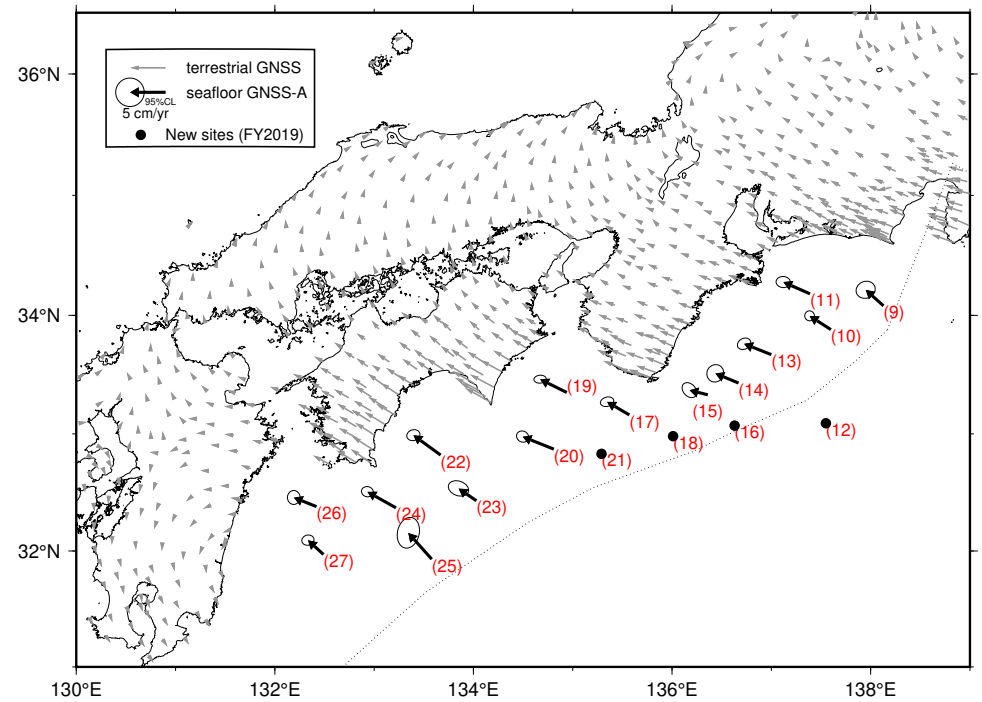

# GNSS-A 観測時系列【アムールプレート固定】

各図の右列は、4.1 年の時間窓による回帰直線から求めた変動速度

縦のバーは速度推定の 95% 信頼区間，横のバーは速度推定のデータ期間

水平成分の座標軸は北から時計回りに 300° 回転

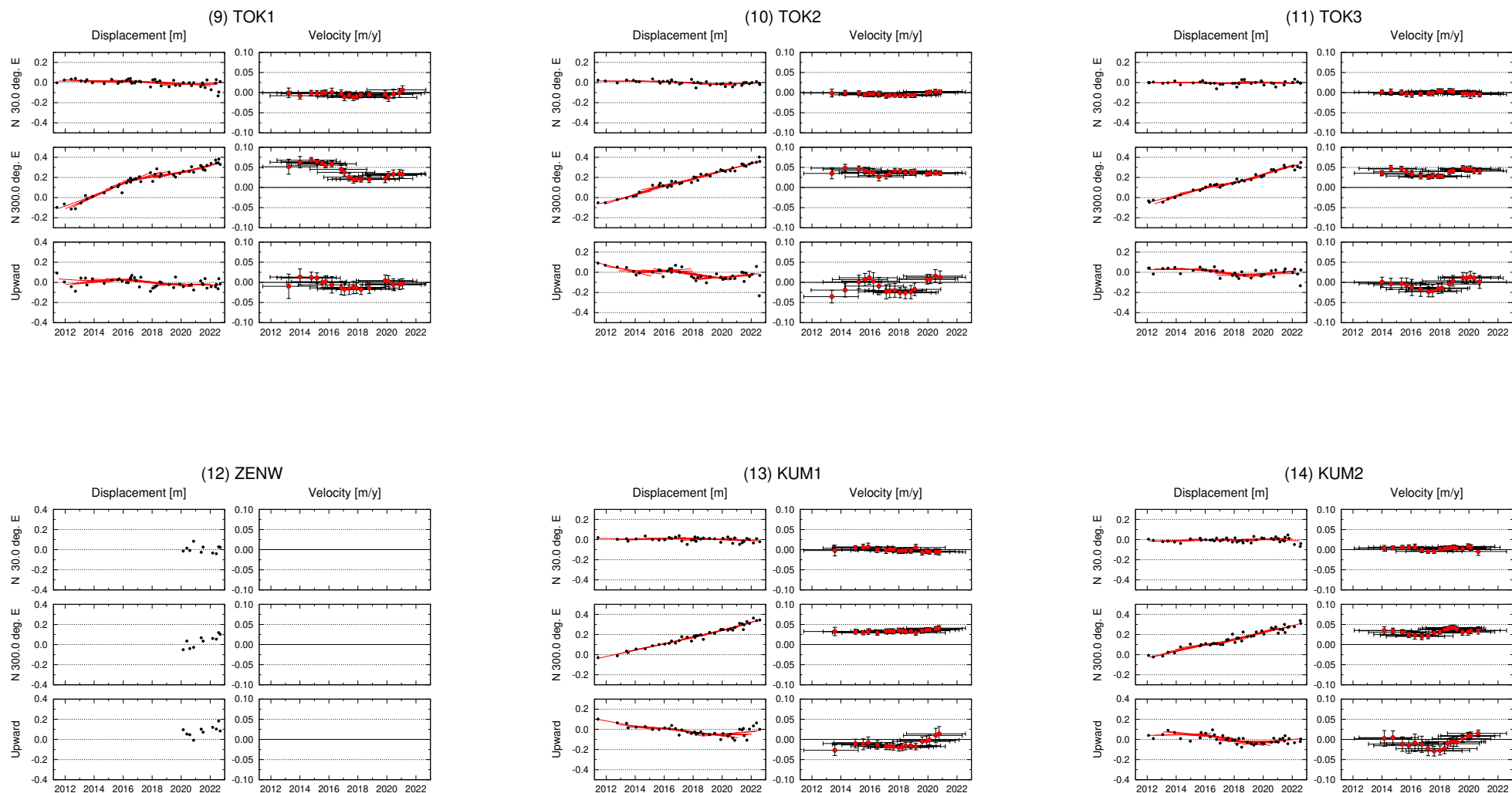



# GNSS-A 観測時系列【アムールプレート固定】

各図の右列は、4.1 年の時間窓による回帰直線から求めた変動速度

縦のバーは速度推定の 95% 信頼区間，横のバーは速度推定のデータ期間

水平成分の座標軸は北から時計回りに 300° 回転

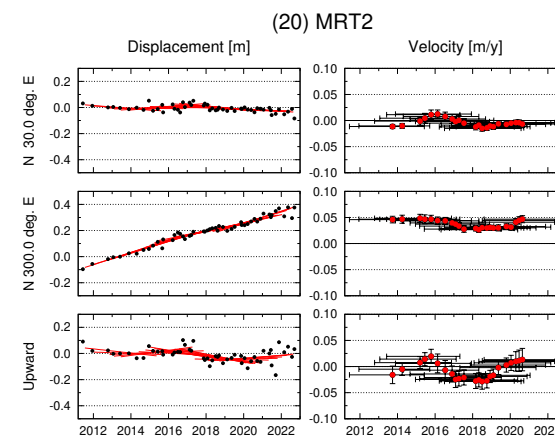
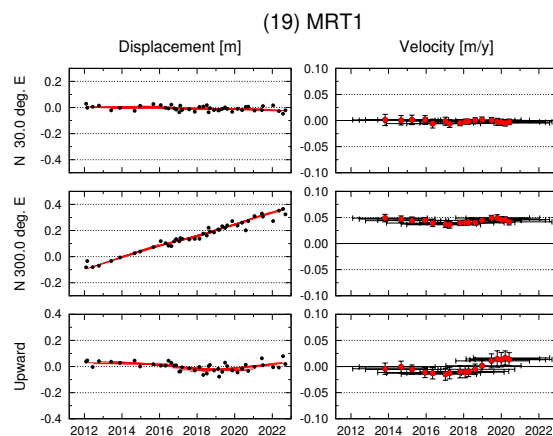
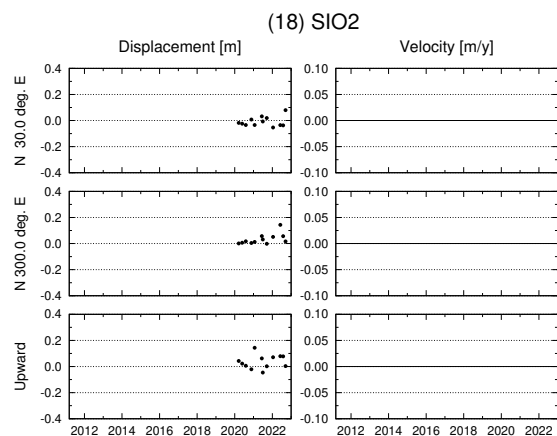
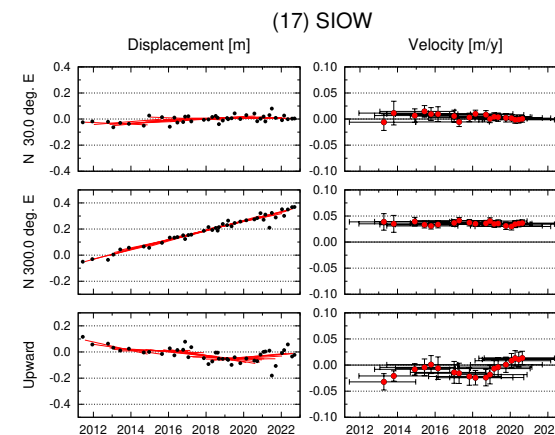
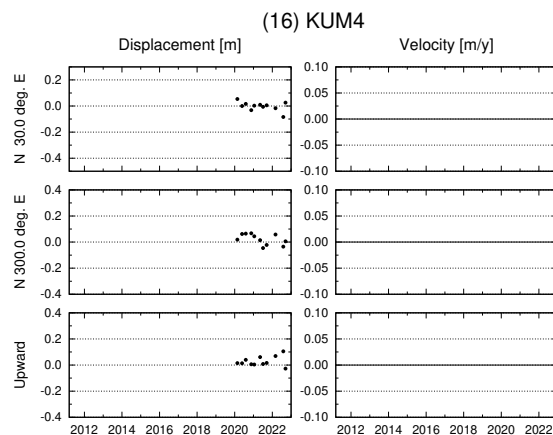
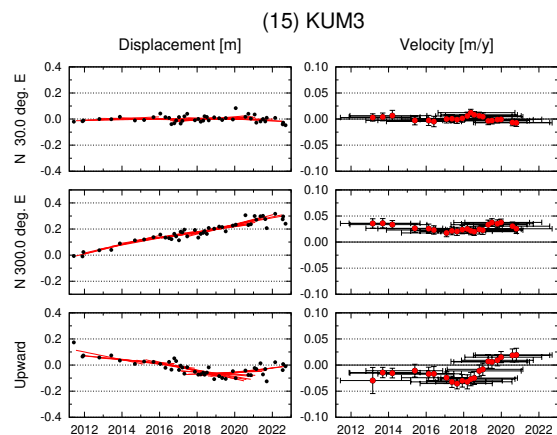

# GNSS-A 観測時系列【アムールプレート固定】

各図の右列は、4.1 年の時間窓による回帰直線から求めた変動速度

縦のバーは速度推定の 95% 信頼区間，横のバーは速度推定のデータ期間

水平成分の座標軸は北から時計回りに 300° 回転

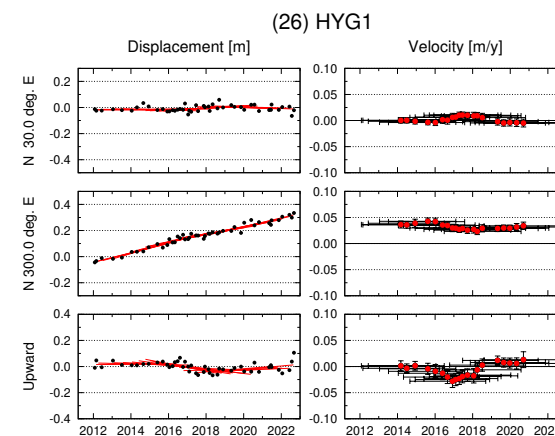
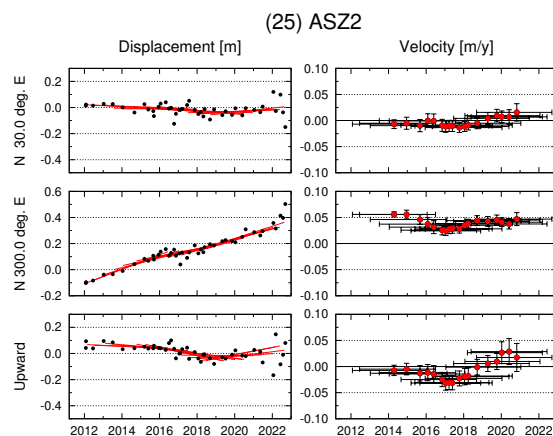
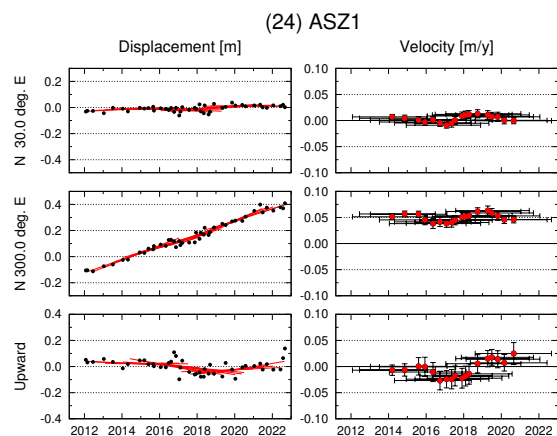
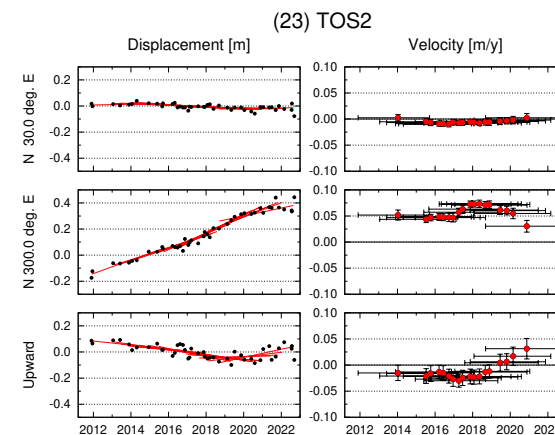
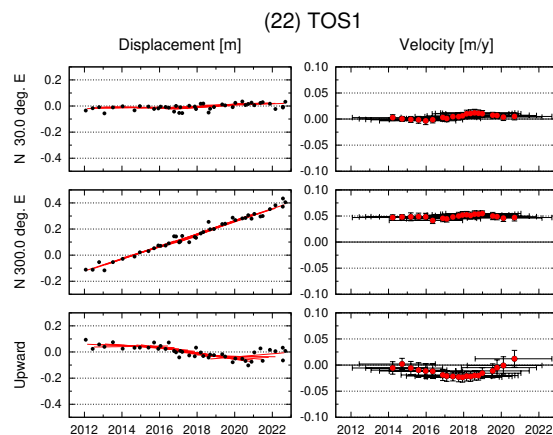
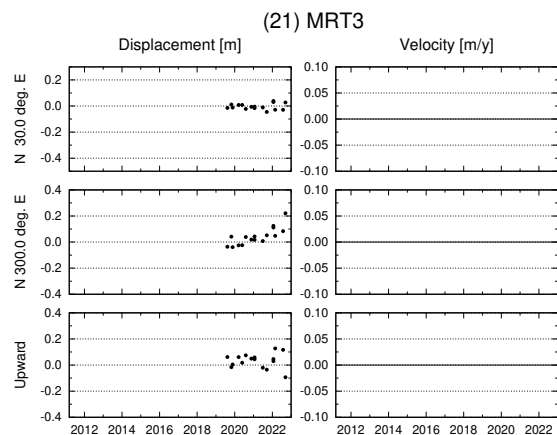

## GNSS-A 観測時系列【アムールプレート固定】

各図の右列は、4.1 年の時間窓による回帰直線から求めた変動速度

縦のバーは速度推定の 95% 信頼区間，横のバーは速度推定のデータ期間

水平成分の座標軸は北から時計回りに 300° 回転

